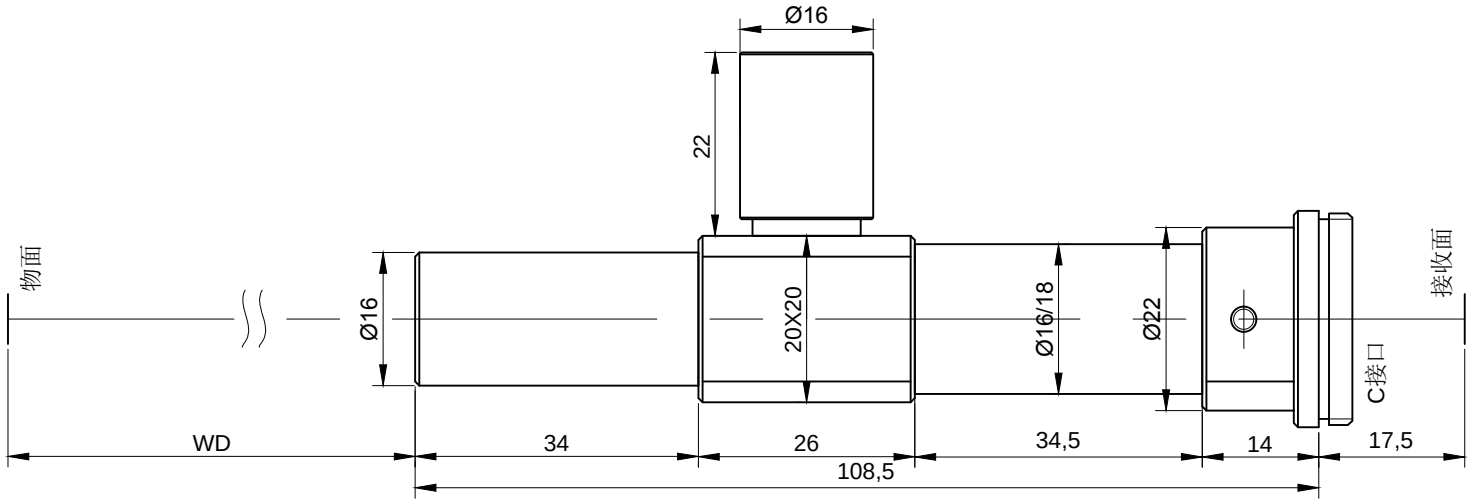

型号	同轴光型号	倍数	工作距 WD	景深	数值孔径	分辨率	F/#	畸变%	镜身长	头部长	中间长	头部直径	中部直径	接口	CCD	型号/外形图
I2.8X126C	I2.8X126C	2.8	126	0.45	0.032	0.010	44	0.07	108.5	34	34.5	16	16/18	C	2/3'	I2.8X126C

设计		标准		图样标记	重量	比例	www.taopt.com
校对		审定				1:1	
审核		批准					I2.8X126C